Fluxograma

O que é o Fluxograma?

Também chamado de gráfico de procedimentos ou gráfico de processos, o Fluxograma é a representação gráfica da sequência das etapas de um processo. É uma ferramenta de documentação do processo permitindo entender de forma rápida o funcionamento do processo.

Reconhecido como uma das 7 ferramentas da qualidade, o Fluxograma é estruturado por símbolos geométricos que indicam quais são os materiais, serviços, recursos envolvidos nos processos e as decisões que devem ser tomadas, delimitando o caminho que deve ser percorrido para entregar o melhor resultado através da execução do processo.

A representação gráfica do fluxograma é composta por símbolos que são:

Operação		
Símbolo	**Nome**	**Descrição**
	Processo / Atividade	Mostra uma etapa do processo. Este é o símbolo mais comum nos fluxogramas.
	Processo pré-definido	Indica outra etapa do processo que está descrita em outro lugar.
	Processo alternativo	Usado quando a atividade é uma alternativa a atividade normal.
	Espera/ Atraso	Representa qualquer período de espera que fizer parte do processo.
	Preparação	Representa uma configuração para outra etapa do processo: algo deve ser feito, ajustado ou modificado antes de prosseguir o processo.
	Operação manual	Indica as etapas que não são automatizadas e que vão se repetir até que seja parada manualmente.

Ramificação e controle do fluxo

Símbolo	Nome	Descrição
	Fluxo de linha	Conectores de símbolos que mostram a direção que corre o processo.
	Terminação	Mostra os pontos de início e fim de um processo.
	Decisão	Indica um ponto de decisão do processo, apresentando duas possibilidades de caminhos para o fluxo de acordo com as condições estipuladas na decisão.
	Conector	É utilizado como conector para ligar um ponto ao outro no fluxo, normalmente identificados com letras maiúsculas (A , BB)
	Conector fora de página	Mostra a continuação do processo para outro processo desenhado em outra página.
	Mesclar	Representa a fusão de vários processos ou informações em um só.
	Extrair	Mostra quando um processo divide-se em caminhos paralelos.
	Ou	Indica que o fluxo do processo continua em duas ou mais direções.
	Somador	Representa a etapa em que vários passos convergem em um único processo.

Entrada e saída

	Dados	Indica as entradas e saídas do processo.
	Documento	Mostra um processo que gera um documento.
	Vários documentos	Mostra um processo que gera vários documentos.
	Exibição	Indica um passo do processo onde a informação é exibida para uma pessoa.
	Entrada manual	Representa a etapa em que uma pessoa deve inserir informações manuais.

Armazenamento de arquivos e informações		
Símbolo	**Nome**	**Descrição**
	Dados armazenados	Indica uma etapa onde os dados são armazenados.

Processamento de dados		
Símbolo	**Nome**	**Descrição**
	Agrupar	Indica uma etapa e que os dados devem ser organizados de uma forma padrão.
	Classificar	Representa uma etapa do processo em que os dados devem ser classificados em uma ordem pré-definida.

Tipos de fluxogramas

1 – Diagrama de blocos

Também conhecido como fluxograma linear, é um fluxograma mais simples, composto apenas por blocos e não envolve pontos de decisão, apenas a sequência de funcionamento de um processo, ou seja, é como se fosse um checklist gráfico. É muito utilizado em instruções de trabalho simples ou um fluxo mais macro dos processos.

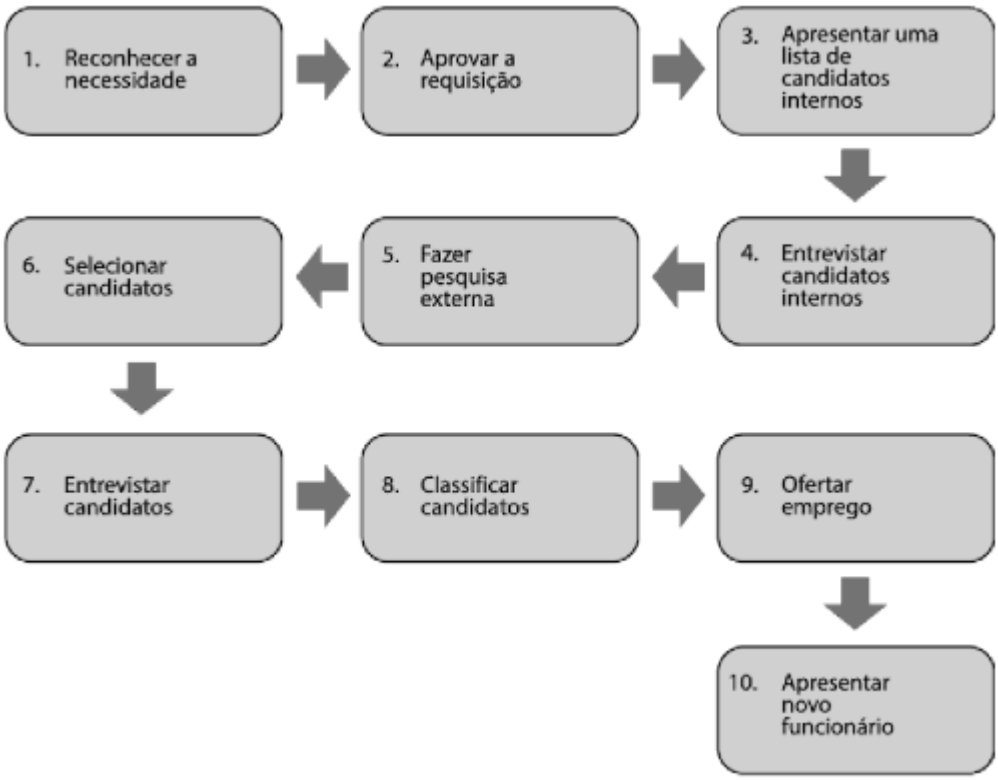

2 – Fluxograma de processo simples

É um diagrama de blocos que contém pontos de decisão. Indica a sequencia de funcionamento em processos simples, que depende de uma condição para executar um tipo de tarefa.

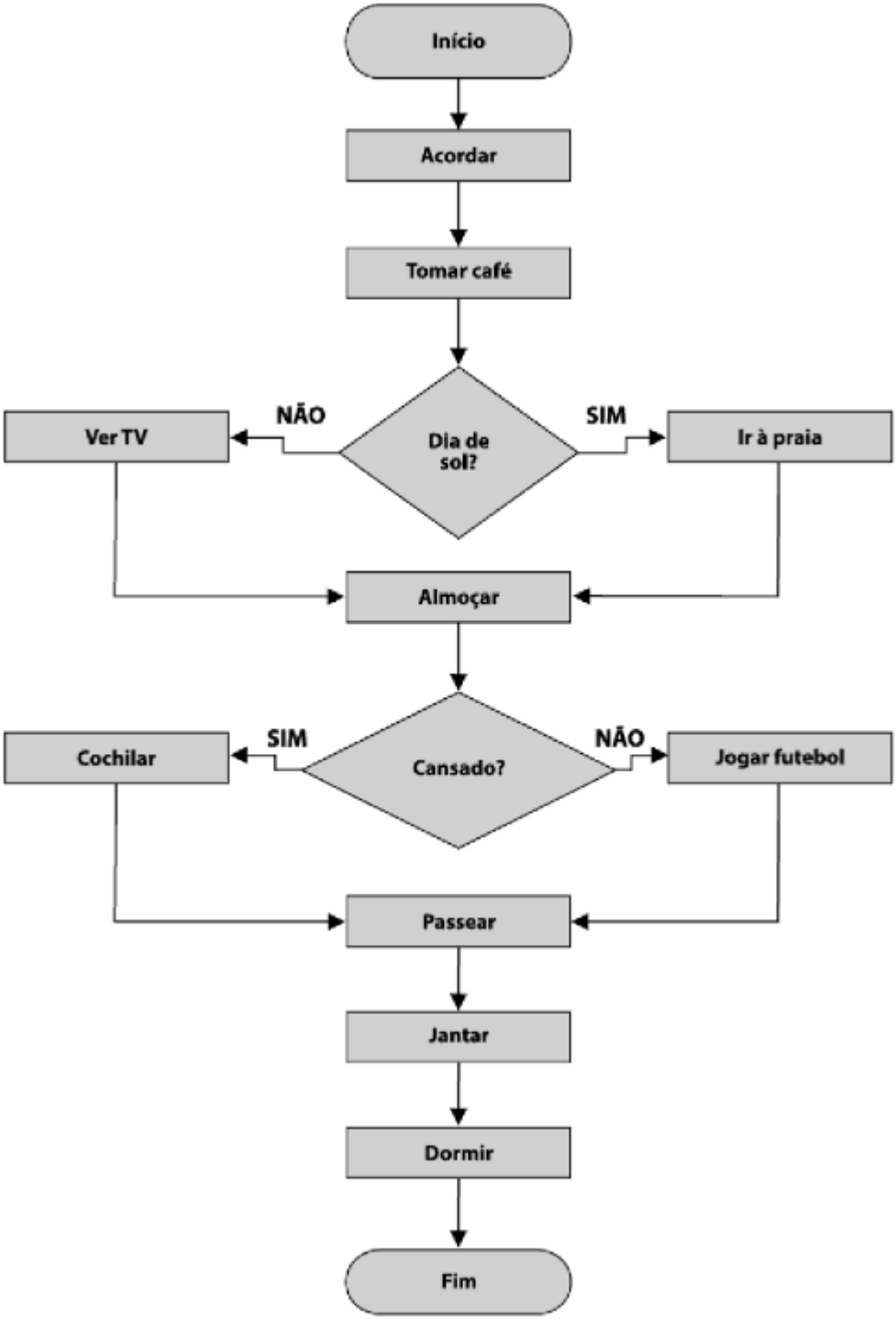

3 – Fluxograma funcional

Mostra a sequência de atividades de um processo entre as áreas ou seções por onde ele acontece. É muito útil para processos transversais, que passam por diversas áreas até ser concluído. Nele se inclui também os responsáveis pelos setores e pode até indicar gargalos no processo.

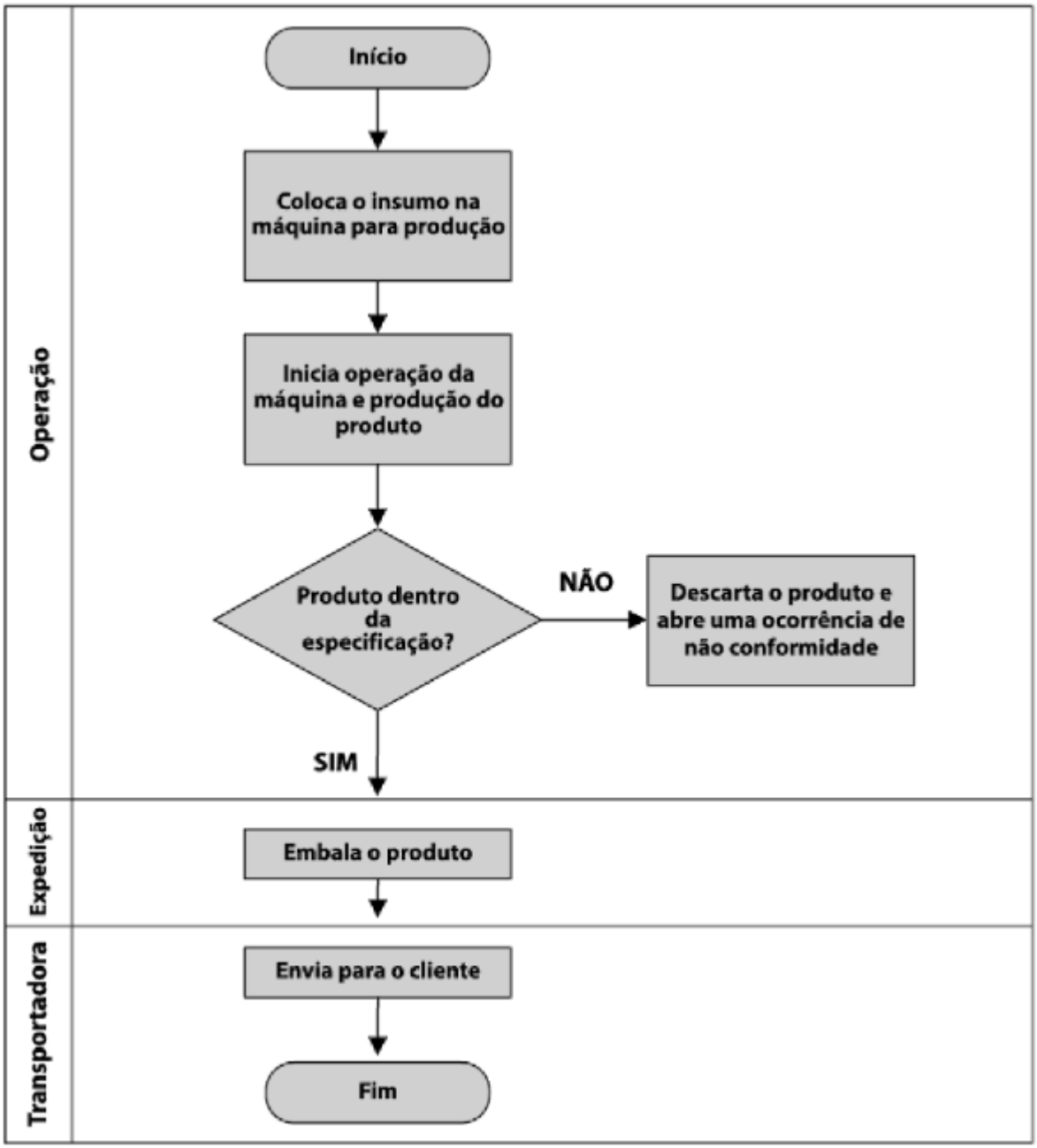

4 – Fluxograma vertical

Também conhecido como diagrama de processo, é um diagrama de formato diferente, composto por colunas verticais onde estão disponíveis simbologias referentes aos tipos de processo, descrição e outras informações.

Símbolos			Totais
	●	Análise ou operação	
	➡	Transporte	
	■	Execução ou inspeção	
	▲	Arquivo provisório	
	▼	Arquivo definitivo	

Rotina: Atual [ ] Proposta [X]

Tipo de Rotina _____

Setor: _____

Efetuado por: _____

Data: _____

Ordem	Símbolos					Setor	Descrição dos passos
1	○	⇨	□	△	▽		
2	○	⇨	□	△	▽		
3	○	⇨	□	△	▽		
4	○	⇨	□	△	▽		
5	○	⇨	□	△	▽		
6	○	⇨	□	△	▽		
7	○	⇨	□	△	▽		
8	○	⇨	□	△	▽		
9	○	⇨	□	△	▽		
10	○	⇨	□	△	▽		
11	○	⇨	□	△	▽		
12	○	⇨	□	△	▽		
13	○	⇨	□	△	▽		
14	○	⇨	□	△	▽		
15	○	⇨	□	△	▽		

Quando usar um fluxograma?

O Fluxograma é uma ferramenta utilizada para a organização sequencial dos processos da empresa, afim de deixar clara e padronização da execução, melhorando a comunicação, aumentando a produtividade e reduzindo retrabalhos e custos de operação.

Ele representa as etapas que compõe qualquer tipo de processo especificando as que merecem atenção especial por parte dos envolvidos na execução, identificando as rotinas da organização e deixando claro os pontos de alerta que podem ser melhorados continuamente.

O fluxograma é uma ferramenta fundamental tanto para o planejamento (elaboração do processo) como para o aperfeiçoamento (análise crítica e alterações) do processo, pode ser utilizado no planejamento de projetos, na documentação de processos, no estudo de melhorias de processos, no desenvolvimento da comunicação entre as pessoas envolvidas na execução e compreensão

de como um processo é executado.

Um fluxograma pode ser desenvolvido para:

- Padronizar a representação de métodos administrativos
- Permitir maior rapidez da descrição de métodos administrativos
- Facilitar leitura e entendimento de um processo
- Melhorar a análise de um processo
- Facilitar a localização e identificação dos pontos mais importantes de um processo ou método

Como fazer?

O fluxograma é composto por três etapas: **o início** que compõe as entradas e os assuntos a serem considerados durante o planejamento, posteriormente **o processo** e em si, que engloba todas as operações e **o fim**, que são os resultados gerados durante o processo.

Para isso, cada atividade do processo deve ser descrita dentro de um símbolo, ajudando na identificação do que deverá ser realizado.

Devido ao grande número de símbolos, é importante que a empresa defina uma padronização para a utilização deles, para simplificar a compreensão por parte das pessoas envolvidas.

Para fazer um fluxograma você deve:

1. Definir o processo que será esquematizado.
2. Definir o escopo do processo: onde ou quando iniciar o processo? Onde ou quando parar? Qual o nível de detalhamento que será incluso no diagrama.
3. Debater as atividades que acontecem durante o processo.
4. Organizar as atividades em sequência adequada.
5. Desenhar os símbolos referentes as atividades.
6. Desenhar setas para mostrar o fluxo do processo.

Infográfico do Fluxograma

Montamos um infográfico explicando sobre a representação gráfica do fluxograma. Ele pode ser impresso para colar nas paredes da empresa ou para apoiar a integração/treinamento de novos colaboradores. O infográfico também pode ajudar na gestão visual, incentivando as pessoas a usar esta ferramenta. Para visualizar o infográfico em tamanho real, basta clicar na imagem abaixo:

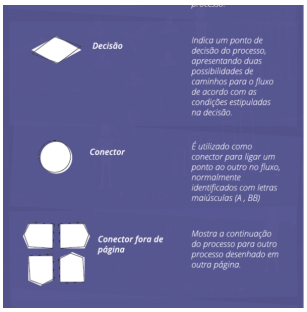

Clique para ampliar

Exemplos:

Fluxograma de Tratamento de Não Conformidade

Modelo de Fluxograma de Auditoria

Modelo de Fluxograma de Princípios da Qualidade